

## ATA REUNIÃO COMITÊ DE INVESTIMENTOS

Ata Reunião Ordinária do Comitê de Investimentos do TAIÓPREV - Instituto de Previdência Município de Taió - SC. Aos seis dias do mês de fevereiro de dois mil e dezenove, às 14 horas, na sede do TAIÓPREV, reuniram-se a diretora-presidente do TAIÓPREV, sra. Indianara Seman, a diretora-financeiro Vanessa Manchein e o membro do Comitê de Investimentos Elves Johny Schreiber, o membro Orli José Machado ausentou-se devido a excesso de serviços com prazo para entrega, para deliberarem sobre a Ordem do Dia: **1)** – Apresentação da carteira de investimentos do TAIÓPREV em janeiro de 2019 e cenário econômico. **2).** Solicitação a instituições financeiras sobre laminas de fundos de investimentos em ações. - **1).** Dando início à reunião, a sra. Vanessa cumprimenta os presentes e passa a palavra ao Consultor da FAHM Consultoria, sr. Pery de Oliveira, para discorrer acerca dos principais fatos ocorridos no mês de dezembro e que impactaram a carteira de ativos do Instituto. Segundo o Consultor, o evento mais relevante ocorrido no final de 2018 foi a definição das eleições aqui em nosso país. Com o crescimento rápido do Jair Bolsonaro ao final do primeiro turno, seus apoiadores tiveram êxito nas eleições estaduais e legislativas. O PSL, partido do presidente, está com a segunda maior bancada na Câmara dos Deputados. Desta forma, o mercado brasileiro teve uma expressiva valorização em todas as classes de ativos em direção oposta às bolsas do globo. Ao nosso ver é natural este movimento, já que foi eliminado um cenário de estresse iminente negativo. No entanto, agora todos se voltam para especular sobre como será este novo governo e alguns sinais iniciais são esperançosos, exemplo do discurso oficial de posse do novo presidente, ao ressaltar o forte compromisso com o ajuste fiscal. De acordo com o sr. Pery, ao menos por ora, o mercado financeiro está correto ao dar o benefício da dúvida no que tange às boas intenções e com as ótimas ideias do ministro da Economia, Paulo Guedes. Com um percentual satisfatório da agenda reformista anunciada sendo executada, certamente vamos ter a redução do Estado na economia brasileira e por consequência teremos uma correção do crescimento da dívida pública brasileira. Com o andamento das reformas proposta pelo novo Governo, o cenário de crescimento do nosso país será sustentável no longo prazo. No entanto, a Consultoria vê dificuldades de implementação, já que, apesar da renovação ocorrida no Congresso, a



representação das corporações tornou-se mais acentuada e sua composição ideológica não se tornou mais reformista. Quanto ao cenário global, o último mês do ano teve muita volatilidade, com quedas fortes das bolsas ao redor do mundo. Os fatores que influenciaram os investidores à aversão ao risco foram as pressões de custos e salários dos norte-americanos, discussão do orçamento italiano, acirramento da guerra comercial e, talvez, o mais importante, a abertura da curva dos títulos públicos nos EUA, ou seja, elevação da taxa básica de juros daquele País. Estas elevações (do FED) contribui para a continuação da redução da liquidez global. No tocante a China, a economia está em clara desaceleração há tempos, mas agora em maior intensidade devido às incertezas geradas pelas questões comerciais. Este pano de fundo complicado para o mundo reforça a cautela que se deve ter com o cenário projetado para o Brasil, que, embora positivo, estará cheio de incertezas no caminho. No que tange a carteira de investimentos do TAIÓPREV, no mês de dezembro os ganhos foram na ordem de 0,90%, ou R\$ 309.380,32. No ano, de janeiro a dezembro, a carteira de investimentos teve rentabilidade na ordem de 8,24 %, ou R\$ 2.518.773,32. A meta atuarial do TAIÓPREV, no mês de dezembro foi de 0,61 % e no acumulado do ano, a alta ficou em 9,59%. A Presidente do TAIÓPREV informa aos presentes que todos os documentos exigidos pelas resoluções estão sendo enviados regularmente ao Cadprev e que não constam irregularidades até o presente momento, com o Certificado de Regularidade Previdenciária –CRP, válido até 21 de abril de dois mil e dezenove. 2). – O consultor de Investimentos informou aos membros do comitê de investimentos a possibilidade em levar em consideração a colocação de valor do patrimônio em renda variável (Fundo de Ações), sendo assim, a diretoria se comprometeu em solicitar a instituições financeiras lâminas de fundos de investimentos em ações, para serem apreciadas pelos membros na próxima reunião. Nada mais havendo a tratar e os temas da reunião ordinária aprovados por unanimidade, lavra-se a presente Ata que vai por mim assinada, Indianara Seman e demais membros presentes conforme lista de presença.

  
Indianara Seman  
Diretora Presidente

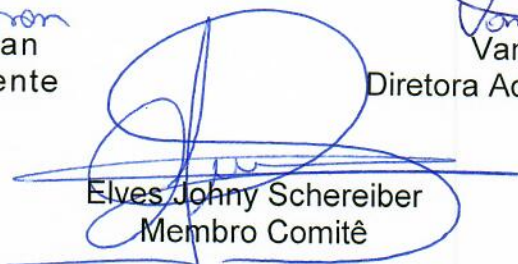
  
Elvys Johnny Schreiber  
Membro Comitê

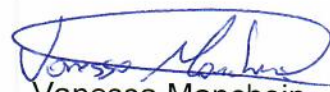
  
Vanessa Manchein  
Diretora Administrativo Financeira

EXTRATO CONSOLIDADO DE ATIVOS

		Posição de Ativos									
Gestor	Administrador	Ativos	Vol*	VAR	Mês	% Índice	Ano	Valor/(R\$) (28/02/2019)	% Carteira	PL do Fundo	% no PL do Fundo
Artigo 7º I, Alínea b - 4604 - Fundos 100% Títulos Públicos - Referenciado											
BB	BB	BB PREVIDENCIÁRIO RF IRFM TP	3,40%	0,39	0,28%	-0,02%	1,64%	3.812,377,50	10,96%	5.408,545,141,61	0,07%
BB	BB	BB PREVIDENCIÁRIO RENDA FIXA IRFM1 TÍTULOS PÚBLICOS FIC FI	0,55%	0,08	0,44%	-0,03%	1,02%	7.350,760,88	21,12%	11.109,701,736,66	0,07%
CEF	CEF	CAIXA FI BRASIL IRFM 1 TP FI RF	0,55%	0,08	0,45%	-0,02%	1,02%	5.518,636,68	15,86%	15.820,022,979,24	0,03%
BRADESCO	BRADESCO	BRADESCO FIFR IFPM 1 TÍTULOS PÚBLICOS	0,55%	0,08	0,45%	-0,02%	1,00%	3.646,149,46	10,48%	1.311,636,004,57	0,28%
CEF	CEF	CAIXA FI BRASIL IMA B 5 TP FI RF LP	3,06%	0,35	0,52%	-0,02%	2,06%	1.663,133,09	4,78%	9.015,548,852,64	0,02%
BB	BB	BB PREVIDENCIÁRIO RF IDKA 2 FI	2,36%	0,28	0,61%	0,08%	1,83%	3.628,060,50	10,43%	6.882,421,501,08	0,05%
CEF	CEF	CAIXA FI BRASIL IRFM 1+ TP RF LP	4,73%	0,53	0,21%	-0,02%	1,87%	518,653,52	1,49%	1.805,259,621,15	0,03%
BB	BB	BB IMA-B 5 FIC RF PREVIDENCIÁRIO LP	3,04%	0,35	0,52%	-0,02%	2,05%	808,969,52	2,32%	3.203,234,475,59	0,03%
BB	BB	BB PREVIDENCIÁRIO RF ALOCAÇÃO ATIVA FICFI	2,80%	0,33	0,39%	-0,05%	2,40%	1.288,063,23	3,70%	5.409,881,290,27	0,02%
Sub-total Artigo 7º I, Alínea b - 4604 - Fundos 100% Títulos Públicos - Referenciado											
Artigo 7º III, Alínea a - 4604 - Fundos Renda Fixa Referenciados											
CEF	CEF	CAIXA FIC NOVO BRASIL RF REF IMA B LP	5,42%	0,61	0,55%	0,00%	4,89%	1.135,373,41	3,26%	2.251,944,269,94	0,05%
Sub-total Artigo 7º III, Alínea a - 4604 - Fundos Renda Fixa Referenciados											
Artigo 7º IV, Alínea a - 4604 - Fundos de Renda Fixa											
BRADESCO	BRADESCO	BRADESCO FI REFERENCIADO DI PREMIUM	0,01%	0,03	0,48%	98,09%	1,02%	1.786,932,76	5,14%	7.205,090,345,30	0,02%
BRADESCO	BRADESCO	BRADESCO INST FIC FI RF IMA B	5,81%	0,65	0,52%	-0,03%	5,01%	1.051,438,77	3,02%	1.386,130,087,91	0,08%
BB	BB	BB PREVIDENCIÁRIO RF FLUXO FC FI	0,01%	0,02	0,41%	82,54%	0,86%	965,272,30	2,77%	1.231,918,985,49	0,08%
Sub-total Artigo 7º IV, Alínea a - 4604 - Fundos de Renda Fixa											
Sub-total Renda Fixa											
Renda Variável											
Artigo 8º III - 4604 - Fundos Multimercados											
CEF	CEF	CAIXA FIC CAP PROT BOLSA DE VALORES MULT	-0%	-	0,21%	2,06%	1,19%	1.623,617,18	4,67%	468,752,108,74	0,35%
Sub-total Artigo 8º III - 4604 - Fundos Multimercados											
Sub-total Artigo 8º III - 4604 - Fundos Multimercados											

Cliente: TAI0

Data Inicio: 30/11/2018

Data Extrato: 28/02/2019

Índice de comparação: INPC + 6%

**EXTRATO CONSOLIDADO DE ATIVOS**

Gestor	Administrador	Ativos	Posicao de Ativos									
			Vol*	VAR	Mes	% Índice	Ano	Valor(R\$)	% Carteira	PL do Fundo	% no PL do Fundo	
		Sub-total Renda Variavel	0,00						1.623.617,18	4,67%		
<b>Total</b>									<b>34.797.438,80</b>	<b>100%</b>		

**EXTRATO CONSOLIDADO DE ATIVOS**

		Enquadramento da Carteira			
Artigo	Classe	Valor (R\$)	% Carteira	Política Investimento	Limite Res. 3,922/10
<b>Renda Fixa</b>					
Artigo 7º I, Alínea b - 4604	Fundos 100% Títulos Públicos - Referenciado	28.234.804,38	81,14%	82,00%	100,00%
Artigo 7º III, Alínea a - 4604	Fundos Renda Fixa Referenciados	1.135.373,41	3,26%	5,00%	60,00%
Artigo 7º IV, Alínea a - 4604	Fundos de Renda Fixa	3.803.643,83	10,93%	5,00%	40,00%
	<b>Total Renda Fixa</b>	<b>33.173.821,62</b>	<b>95,33%</b>		
<b>Renda Variável</b>					
Artigo 8º III - 4604	Fundos Multimercados	1.623.617,18	4,67%	4,00%	10,00%
	<b>Total Renda Variável</b>	<b>1.623.617,18</b>	<b>4,67%</b>		

Rentabilidades por Artigo em Períodos Fechados (%)					Ganhos Financeiros		
Estratégia	No Mes	No Ano	12 meses	24 meses	Estratégia	No Mes (R\$)	
Artigo 7º I, Alínea b - 4604 % do CDI	0,44 89,5	1,37 132,1	-	-	Artigo 7º I, Alínea b - 4604		124.213,23
Artigo 7º III, Alínea a - 4604 % do CDI	0,55 110,8	4,89 470,6	-	-	Artigo 7º III, Alínea a - 4604		6.174,59
Artigo 7º IV, Alínea a - 4604 % do CDI	0,46 93,2	1,95 187,5	-	-	Artigo 7º IV, Alínea a - 4604		18.895,68
Artigo 8º III - 4604 Var. IBOVESPA pp	0,21 2,1	1,19 -7,6	-	-	Artigo 8º III - 4604		3.348,40
					<b>Total</b>		<b>152.651,91</b>

Análise da Disponibilidade Financeira					
Período	Valor (R\$)	(%)	Valor Acum. Bruto (R\$)	(%) Acum.	
de 0 a 30 dias	33.173.821,62	95	33.173.821,62	95	
acima de 365 dias	1.623.617,18	5	34.797.438,80	100	

EXTRATO CONSOLIDADO DE ATIVOS

Alocação por Estratégia

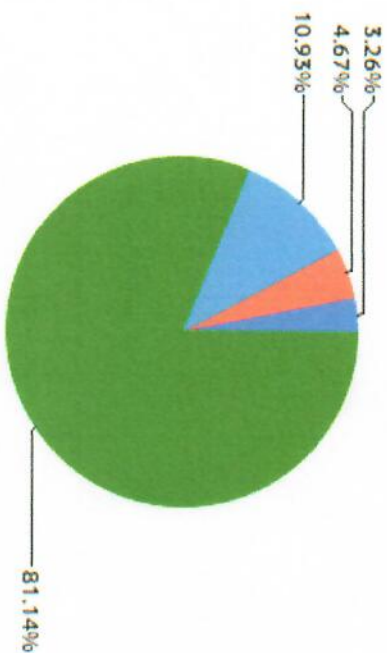

- Artigo 7º I, Alínea b - 4604 ( 81,14% )
- Artigo 7º IV, Alínea a - 4604 ( 10,93% )
- Artigo 8º III - 4604 ( 4,67% )
- Artigo 7º III, Alínea a - 4604 ( 3,26% )

Indexadores

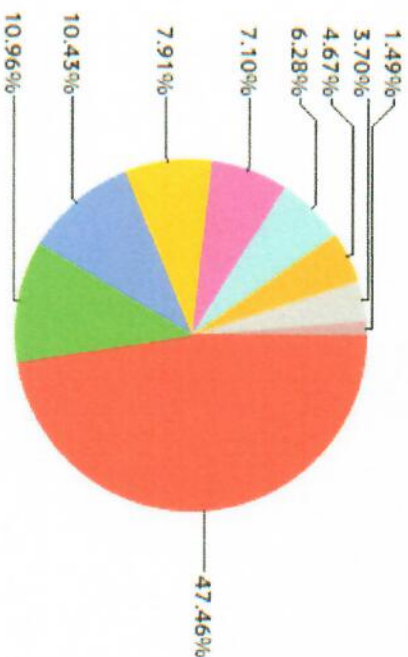

- IRF-M 1 ( 47,46% )
- IRF-M TOTAL ( 10,96% )
- IDKA 2 ( 10,43% )
- CDI ( 7,91% )
- IMA-B 5 ( 7,10% )
- IMA-B TOTAL ( 6,28% )
- IBOVESPA ( 4,67% )
- IMA-GERAL ex-C TOTAL ( 3,70% )
- IRF-M 1+ ( 1,49% )

EXTRATO CONSOLIDADO DE ATIVOS

Alocação por Gestor

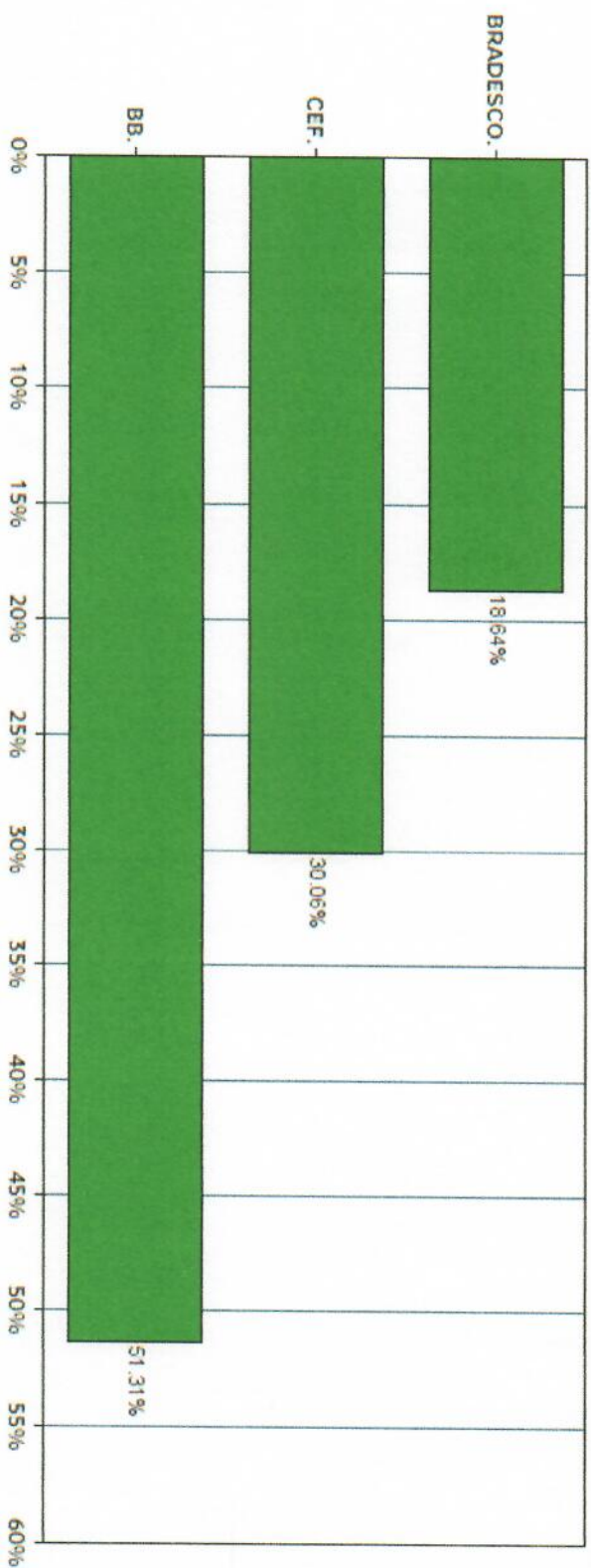

Rentabilidades da Carteira													
Ano	Jan	Fev	Mar	Abr	Mai	Jun	Jul	Ago	Set	Out	Nov	Dez	Rent.Ano
2018													
INPC + 6%	-	-	-	-	-	-	-	-	-	-	-	0,93	0,93
p.p. Indx	-	-	-	-	-	-	-	-	-	-	-	0,60	0,60
2019													
INPC + 6%	1,10	0,44	-	-	-	-	-	-	-	-	-	-	1,54
p.p. Indx	0,23	1,01	-	-	-	-	-	-	-	-	-	-	1,89
													-0,34

Evolução da Rentabilidade

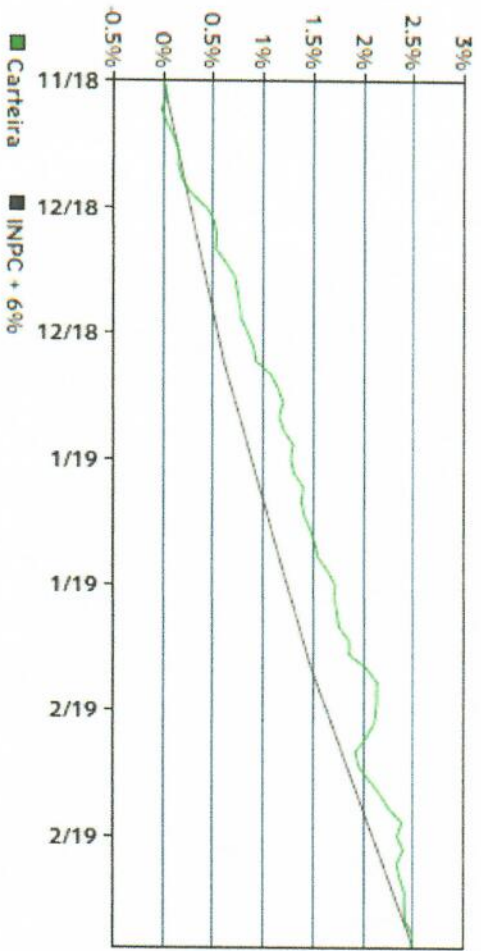

Rentabilidades Mensais - 12 últimos meses

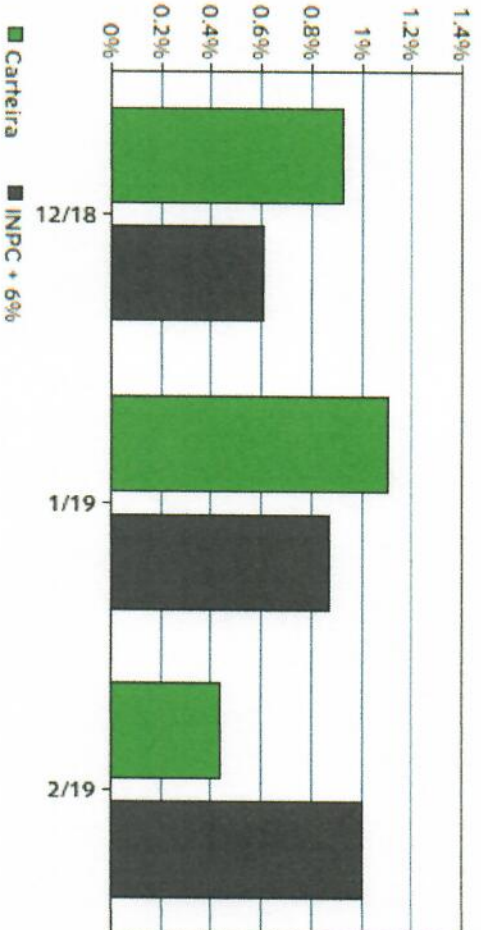



EXTRATO CONSOLIDADO DE ATIVOS

Análise de Risco / Retorno da Carteira

Mês	Qtid.	Perct.	Período	Rentabilidade (%)			Volat. Annual
				Carteira	INPC + 6%	p.p. Indx.	
Meses acima do Benchmark	2	66,7%	03 meses	2,48	2,50	-0,0	0,881
Meses abaixo do Benchmark	1	33,3%	06 meses	-	-	-	-
			12 meses	-	-	-	-
			24 meses	-	-	-	-
			36 meses	-	-	-	-
Major rentabilidade da Carteira	1,10%	Jan/19	Desde o início	2,48	2,50	-0,0	0,881
Menor rentabilidade da Carteira	0,44%	fev/19					

Análise dos Fundos & Ativos da Carteira

Rentabilidades em Períodos Fechados (%)

Fundo / Indexador	No Mês	No Ano	3 meses	6 meses	12 meses	24 meses	36 meses
BB IMA-B 5 FIC RF PREVIDENCIÁRIO LP	0,52	2,05	3,43	7,67	9,88	22,57	38,76
% do Var. IMA-B 5 p.p.	-0,02	-0,04	-0,06	-0,12	-0,22	-0,42	-0,71
BB PREVIDENCIÁRIO RENDA FIXA IRF-M1 TTULOS PÚBLICOS FIC FI	0,44	1,02	1,56	3,65	6,65	16,91	33,22
% do Var. IRF-M 1 p.p.	-0,03	-0,03	-0,05	-0,08	-0,23	-0,49	-0,89
BB PREVIDENCIÁRIO RF ALOCAÇÃO ATIVA FICFI	0,39	2,40	3,60	8,69	9,81	21,35	-
% do Var. IMA-GERAL ex-C TOTAL p.p.	-0,05	0,04	0,03	0,07	0,07	-0,60	-
BB PREVIDENCIÁRIO RF IDKA 2 FI	0,61	1,83	3,07	6,58	9,55	22,05	37,60
% do Var. IDKA 2 p.p.	0,08	0,03	0,00	-0,12	-0,64	-1,84	-1,68
BB PREVIDENCIÁRIO RF IRF-M TP	0,28	1,64	3,18	9,31	9,71	23,72	52,44
% do Var. IRF-M TOTAL p.p.	-0,02	-0,04	-0,06	-0,11	-0,23	-0,59	-0,88
BRADESCO FI RF IRF-M 1 TTULOS PÚBLICOS	0,45	1,00	1,55	3,63	6,62	16,90	33,30
% do Var. IRF-M 1 p.p.	-0,02	-0,04	-0,06	-0,09	-0,26	-0,50	-0,81
CAIXA FI BRASIL IMA B 5 TP FI RF LP	0,52	2,06	3,47	7,74	9,90	22,57	38,70
% do Var. IMA-B 5 p.p.	-0,02	-0,03	-0,01	-0,06	-0,19	-0,43	-0,77
CAIXA FI BRASIL IRF M 1+ TP RF LP	0,21	1,87	3,76	11,88	10,98	26,57	62,99
% do Var. IRF-M 1+ p.p.	-0,02	-0,07	-0,14	0,09	-0,26	-0,69	-0,63

EXTRATO CONSOLIDADO DE ATIVOS

Análise dos Fundos & Ativos da Carteira							
Rentabilidades em Períodos Fechados (%)							
Fundo / Indexador	No Mês	No Ano	3 meses	6 meses	12 meses	24 meses	36 meses
CAIXA FI BRASIL IREM 1 TP FI RF % do Var. IRF-M 1 p.p.	0,45 -0,02	1,02 -0,03	1,57 -0,05	3,66 -0,06	6,71 -0,17	17,04 -0,37	33,48 -0,63
CAIXA FIC NOVO BRASIL RF REF IMA B LP % do Var. IMA-B TOTAL p.p.	0,55 0,00	4,89 -0,05	6,60 -0,07	15,01 -0,13	14,00 -0,11	25,88 -0,62	59,15 -1,12
BB PREVIDENCIÁRIO RF FLUXO FC FI % do % do CDI	0,41 82,54	0,86 82,48	1,27 82,38	2,53 82,40	5,27 82,16	13,53 84,80	28,32 88,35
BRADESCO FI REFERENCIADO DI PREMIUM % do % do CDI	0,48 98,09	1,02 98,17	1,51 98,23	3,03 98,50	6,28 97,98	16,24 101,79	32,71 102,03
BRADESCO INST FIC FI RF IMA B % do Var. IMA-B TOTAL p.p.	0,52 -0,03	5,01 0,07	6,80 0,13	15,56 0,42	14,01 -0,10	26,36 -0,14	60,50 0,23
CAIXA FIC CAP PROT BOLSA DE VALORES MULT % do Var. IBOVESPA p.p.	0,21 2,06	1,19 -7,56	2,60 -4,20	7,35 -17,31	- -	- -	- -
CDI	0,49	1,04	1,54	3,07	6,41	15,95	32,05
IBOVESPA	-1,86	8,76	6,79	24,66	11,99	43,39	123,36
DOLAR COMERCIAL	2,37	-3,52	-3,23	-9,60	15,21	20,62	-6,06
INPC + 6%	1,01	1,89	2,50	4,43	10,18	18,82	31,86
IPCA + 6%	0,90	1,73	2,36	4,56	10,12	19,97	33,22